

AYUDAS PARA EL DESARROLLO DE PROYECTOS DE LARGOMETRAJE

El presupuesto destinado este año para ayudas al desarrollo de proyectos de largometraje ha ascendido a 600.000 euros de los que se han asignado la totalidad.

Para la modalidad de ayudas al desarrollo de proyectos de largometraje se han recibido 380 solicitudes, de las que se han resuelto positivamente 51, una vez efectuadas las valoraciones de los proyectos a través del Comité correspondiente.

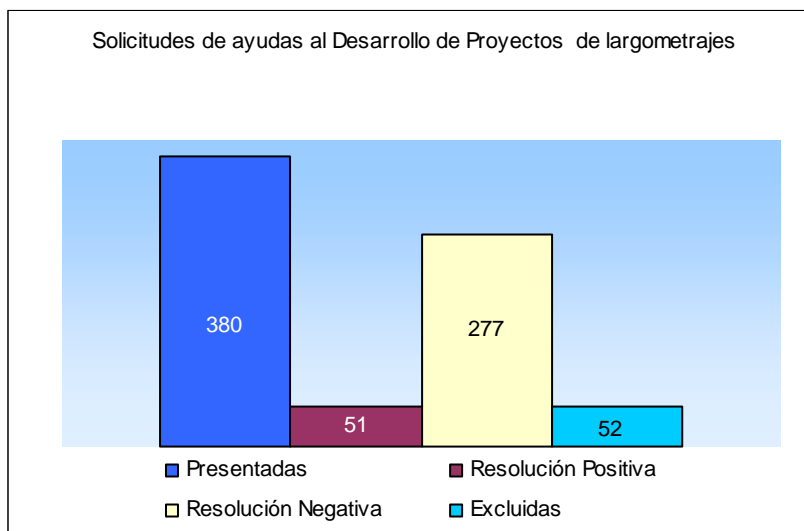

Las 51 solicitudes con resolución positiva corresponden a 48 proyectos, siendo el reparto de las cantidades según se muestra en la siguiente tabla, por orden del importe de la ayuda:

DESARROLLO DE PROYECTOS DE LARGOMETRAJE				
Título Proyecto	Importe Ayuda	Presupuesto Proyecto (1)	Productoras (2)	%
DE-COLL/AGE	6.992,02 €	25.850,00 €	1	27
CARA DE NIÑO	10.008,02 €	30.535,00 €	1	33
LEONORA CARRINGTON Y EL JUEGO SURREALISTA	10.984,15 €	36.000,00 €	1	31
DE BARCELONA A REYKJAVIK	13.925,62 €	132.182,00 €	1	11
EXTERIOR NOCHE	14.445,38 €	51.120,00 €	1	28
FINALES FELICES (N.T.: EN EL MISMO TREN	16.710,25 €	76.730,00 €	1	22
DISTRITO SUR	16.793,15 €	61.126,00 €	1	27
LETRA PEQUEÑA, LA	16.894,15 €	80.000,00 €	1	21
GABOR	17.111,23 €	55.400,00 €	1	31
SONATA PARA VIOLONCHELO	17.817,99 €	85.300,00 €	1	21
ESTIUEJANTS (LOS VERANEANTES), ELS	18.364,86 €	61.846,00 €	1	30
PAJARO SOLITARIO	19.288,66 €	61.200,00 €	1	32
CECIL-ORIENT	19.501,42 €	71.400,00 €	1	27
GERO, AVENTURAS EN TIERRADENTRO	23.394,14 €	124.314,00 €	2	19
BAJARI (LA BARCELONA CALE)	23.861,83 €	77.900,00 €	1	31
ASALTO A LA VIRREINA	24.640,08 €	88.200,00 €	1	28
FABULOSA CASABLANCA, LA	26.328,22 €	89.386,50 €	1	29
INDIAN WAY	28.028,32 €	100.995,00 €	1	28
MAR DE LOS HOMBRES, LA	29.700,86 €	101.130,00 €	2	29
PERDIDO, EL	30.053,10 €	80.500,00 €	1	37

Ayudas a la Cinematografía - 2011

DESARROLLO DE PROYECTOS DE LARGOMETRAJE				
Título Proyecto	Importe Ayuda	Presupuesto Proyecto (1)	Productoras (2)	%
TREINTA AÑOS NO ES NADA	30.109,98 €	102.666,00 €	1	29
SOL DE PONIENTE	30.244,15 €	108.540,00 €	1	28
CUANDO DEJES DE QUERERME	31.619,17 €	92.000,00 €	1	34
DADALAND	33.111,73 €	110.090,00 €	1	30
ROSALIA	33.495,15 €	120.000,00 €	1	28
SEXO, MARACAS Y CHIHUAHUAS	33.795,15 €	131.410,00 €	1	26
NO SE DECIR ADIOS	36.784,73 €	130.000,00 €	1	28
TIEMPO QUE RESTA, EL	40.900,32 €	139.354,00 €	1	29
VULCANIA	42.287,20 €	117.000,00 €	1	36
PROXIMA PIEL, LA	43.285,02 €	136.360,00 €	1	32
BLINK	44.576,32 €	140.100,00 €	1	32
MUERTE DE LUCIA B., LA	45.194,15 €	161.300,00 €	1	28
BARLOVENTO	45.364,15 €	162.970,00 €	1	28
CORRECTOR, EL	48.919,14 €	175.910,00 €	2	28
SECRETO DE LOS ÁRBOLES, EL	49.230,02 €	152.633,00 €	1	32
PATAGONIA	49.944,16 €	260.032,00 €	1	19
SAHARA: EL MUNDO QUE NUNCA EXISTIO	57.994,15 €	198.202,00 €	1	29
GALAICUS	71.396,15 €	309.600,00 €	1	23
BANDA PICASSO, LA	71.832,89 €	250.500,00 €	1	29
PALESTINA	72.062,05 €	368.703,00 €	1	20
PIXI POST	73.209,22 €	227.000,00 €	1	32
WELCOME TO HARMONY	79.350,03 €	267.000,00 €	1	30
CIRCULO EN EL AGUA, EL	84.946,65 €	339.358,00 €	1	25
ISMAEL	86.053,27 €	253.000,00 €	1	34
DEEP	87.946,65 €	398.760,00 €	1	22
TORMO. HIJO DE LA LLUVIA	92.439,15 €	300.000,00 €	1	31
TIKATO THE MOVIE!	93.694,15 €	373.100,00 €	1	25
MURDER WEEKEND	105.371,65 €	297.000,00 €	1	35
Total	2.000.000 €			

(1) La columna *Presupuesto proyecto* recoge el declarado por los solicitantes.

(2) La columna *Nº de productoras que participan* indica el número de productoras que, para el mismo proyecto han solicitado ayuda y cuyas solicitudes se han resuelto positivamente.

Este gráfico agrupa por tramos el importe de las ayudas.

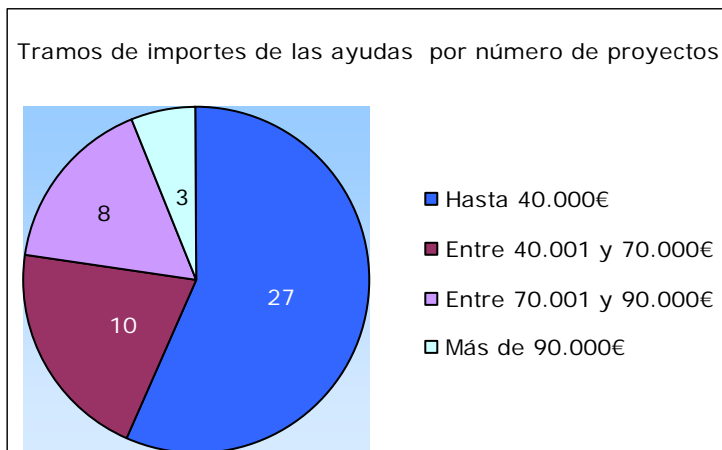

Este gráfico muestra los tramos de porcentaje que supone la ayuda.

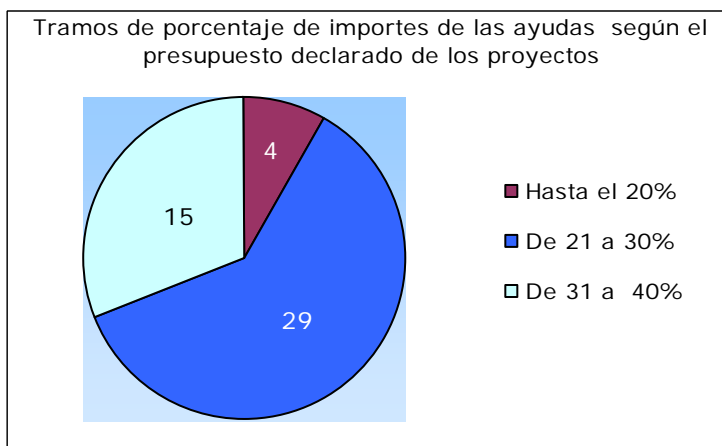

Por otro lado, las 51 solicitudes con resolución positiva benefician a 50 empresas, siendo el reparto de las cantidades según se muestra en la siguiente tabla, por orden del importe de la ayuda:

DESARROLLO DE PROYECTOS		
Productora	Importe ayuda	Nº proyectos en que participa (1)
SMIZ PIXEL,S.L.	6.992,02 €	1
MASSA D OR PRODUC. CINEMAT.AUDIOV. SL,	10.008,02 €	1
TIME ZONE, S.L.	10.984,15 €	1
FORMA ANIMADA S.L.L.	11.697,07 €	1
PIZZEL 3 D,S.L.	11.697,07 €	1
ENUNAI PRODUCCIONS S.L.	13.925,62 €	1
PRODUCCIONS AUDIOVISUALS ANTARTIDA, S.L.	14.445,38 €	1
AZHAR MEDIA, S.L.	14.850,43 €	1
EL VIAJE PRODUCCIONES INTEGRALES CANARIAS, S.L.	14.850,43 €	1
GAIA AUDIOVISUALS, S.L.	16.710,25 €	1
LA CLAQUETA PC, S.L.	16.793,15 €	1
IBERROTA FILMS , S.L.	16.894,15 €	1
MINIMAL FILMS S.L.	17.111,23 €	1
KABOGA ART&FILMS CREACIONES AUDIOVISUALS S.L.	17.817,99 €	1
PACO POCH CINEMA S.L.	18.364,86 €	1
LOPEZ-LI FILMS, S.L.	19.288,66 €	1
TEYSO MEDIA FICCION, S.L.	19.501,42 €	1
CROMOSOMA, S.A.	23.861,83 €	1
GOLDSTUDIO LAB, S.L.	24.459,57 €	1
METROJAVIER, S.L.	24.459,57 €	1
MORENA FILMS, SL	24.640,08 €	1

DESARROLLO DE PROYECTOS		
Productora	Importe ayuda	Nº proyec- tos en que participa (1)
PROYECTOS AUDIOV. ARQUEOLOGICOS Y MULTIMEDIA MLK, S.L.	26.328,22 €	1
BATEA FILMS S.L.	28.028,32 €	1
PANTALLA PARTIDA S.L.	30.053,10 €	1
LUSA FILMS, SL,	30.109,98 €	1
JALEO FILMS, S.L.	30.244,15 €	1
CENTURIA FILMS, SL	31.619,17 €	1
FRESE NINA KATRIN 002183207M, S.L.	33.111,73 €	1
O RAI0 VERDE MEDIOS DIXITAIS,S.L.L.	33.495,15 €	1
APACHES ENTERTAINMENT, S.L.	33.795,15 €	1
LOLITA PRODUCCIONES CINEMATOGRAFICAS, S.L.	36.784,73 €	1
AIETE-ARIANE FILMS, S.A.	40.900,32 €	1
ZENTROPA INTERNATIONAL SPAIN S.L.	42.287,20 €	1
SENTIDO FILMS, S.L.	43.285,02 €	1
OBBERON CINEMATOGRAFICA, SA	44.576,32 €	1
CASTAFIORE FILM S, S.L.	45.194,15 €	1
EL TORO PICTURES, S.L.	45.364,15 €	1
LOS SUEÑOS DE LA HORMIGA ROJA S.L.	49.230,02 €	1
WANDA VISION, S.A.	49.944,16 €	1
LA LOMA BLANCA PRODUCCIONES CINEMATOGRAFICAS, S.L.	57.994,15 €	1
ZIRCOZINE S.L.	71.396,15 €	1
COLOMO PRODUCCIONES CINEMATOGRAFICAS, S.L.	71.832,89 €	1
SOMUGA PRODUKTORA, S.L.	73.209,22 €	1
VACA FILMS STUDIO, S.L.	79.350,03 €	1
PROMICO IMAGEN, S.L.	84.946,65 €	1
ZETA CINEMA, S.L.	86.053,27 €	1
NADIE ES PERFECTO PRODUCCIONES CINEMATOGRAFICAS, S.L.	92.439,15 €	1
PASOZEBRA PRODUCCIONES, S.L.	93.694,15 €	1
TORNASOL FILMS, SA	105.371,65 €	1
THE THINKLAB MEDIA,S.L.	160.008,70 €	2
Total	2.000.000,00 €	

(1) La columna *Nº de proyectos en que participa* indica el número de proyectos para los que una misma productora ha solicitado ayuda, y cuyas solicitudes se han resuelto positivamente.

Agrupando por tramos del importe de las ayudas, el reparto entre las 50 empresas beneficiarias queda de la siguiente manera:

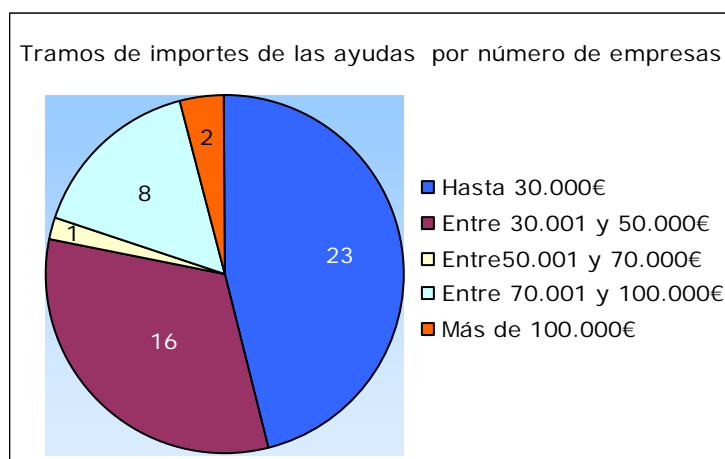

Convocatoria de la ayuda: BOE del 15 de enero de 2011
<http://www.boe.es/boe/dias/2011/01/15/pdfs/BOE-A-2011-802.pdf>)

Corrección de errores: BOE del 29 de enero de 2011
<http://www.boe.es/boe/dias/2011/01/29/pdfs/BOE-A-2011-1698.pdf>)

Resolución de concesión de ayudas: BOE del 10 de noviembre de 2011
<http://www.boe.es/boe/dias/2011/11/10/pdfs/BOE-A-2011-17696.pdf>)