



GOBIERNO  
DE ESPAÑA

MINISTERIO  
DE EDUCACIÓN, CULTURA  
Y DEPORTE



ADAPTACIÓN DE ESPACIOS LIBERADOS POR VIVIENDAS  
EN LA PLANTA. 3ª, PARA ÁREA ADMINISTRATIVA DE LA

**BIBLIOTECA PÚBLICA DEL ESTADO DE PALENCIA**



## **ANTECEDENTES**

### **Hemeroteca**

En la Biblioteca Pública de Palencia, edificio construido en el año 1987, desde hace unos diez años el espacio destinado a Hemeroteca fue destinado a otro uso y este servicio se prestaba en el vestíbulo de entrada.

Pronto pudo observarse que ese traslado no era una buena solución, sobre todo por las condiciones climáticas de Palencia en invierno. Es un espacio abierto concebido para la relación y muy próximo a los accesos de la Biblioteca, con constante apertura de puertas y por tanto sometido a constantes corrientes de aire, situación no compatible con la edad media de los usuarios de ese servicio.

### **Viviendas no utilizadas en la planta tercera**

El edificio actual disponía de una tercera planta destinada a viviendas, no ocupadas desde hacía muchos años. Por tanto esta tercera planta vacía era un espacio que no podía despreciarse sino que había que destinar a otro uso público.

Este espacio en la tercera planta tiene una accesibilidad limitada, además es la planta más alta del edificio y a ese nivel solo llega uno de los dos ascensores de público por lo que al ser el espacio de más difícil acceso no parece ser el adecuado para albergar la Hemeroteca, un servicio, utilizado por un gran número de usuarios que debe estar en lugar muy accesible.

### **Cambio de uso de la planta tercera**

Esta planta, hasta hoy destinada a viviendas, parece la idónea para situar en ella la Dirección y Administración de la Biblioteca y el resto de servicios bibliotecarios cara al interior, incluyendo el centro coordinador. De esta manera en un futuro próximo se podrá situar la Hemeroteca en la planta segunda, en los espacios liberados por las oficinas, de manera que con la actual sala de Lectura ocupen en su totalidad la planta más luminosa del edificio y la que disfruta de una mayor privacidad.



## OBJETO DEL PROYECTO

El presente proyecto se limita a modificar la distribución del espacio ocupado por las viviendas, sustituyendo la distribución de habitaciones y servicios por espacios más amplios fragmentados por mamparas prefabricadas y generando un espacio más privado para uso del personal que incluye servicios higiénicos y sala de descanso.

La actuación propuesta modifica la distribución de los espacios, demoliendo la distribución propia de las viviendas para obtener espacios más diáfanos, estructurados en despachos privados y espacios comunes de trabajo, tanto para la Biblioteca como para el Centro Coordinador. También conlleva la demolición y sustitución de los solados de parquet la supresión de los servicios y cocinas de las viviendas y el desmontaje de los radiadores para su posterior reubicación en función de la nueva distribución.

Ha sido muy importante la actuación en el espacio donde se encontraba el antiguo vestíbulo de las viviendas y su escalera de acceso al que se le ha dado un mayor desarrollo conforme a su uso público y se ha diseñado de forma que pueda cumplir funciones de reposo y espera.

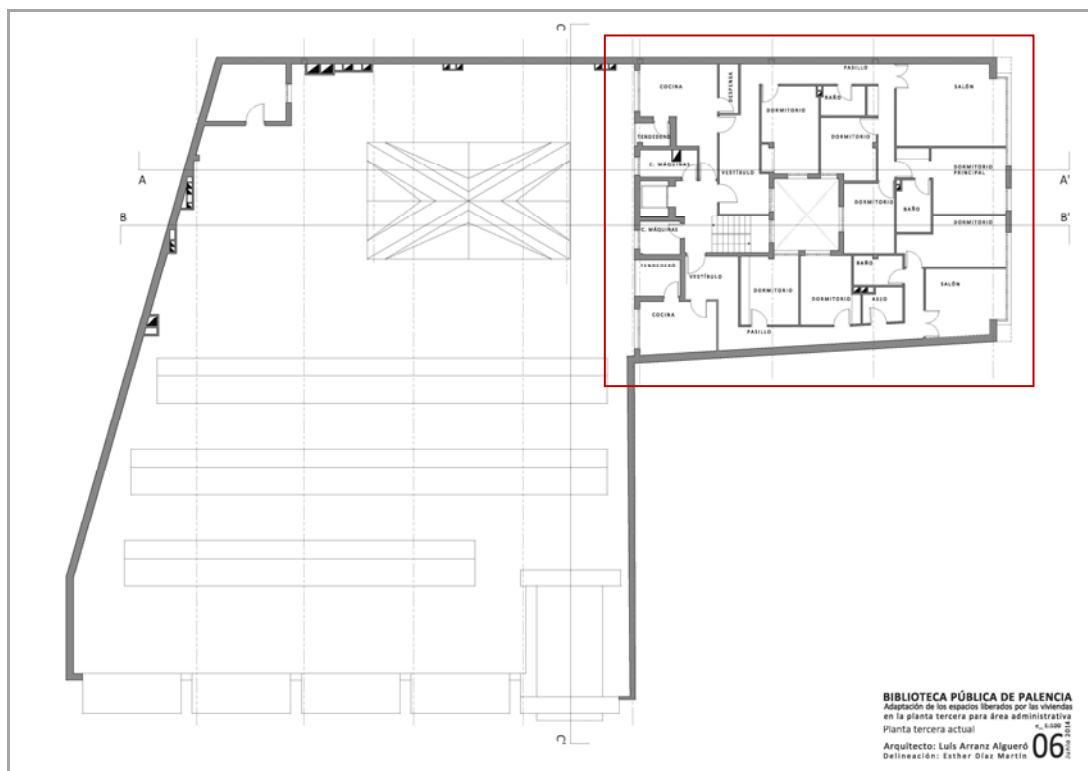

Planta tercera. Estado previo.

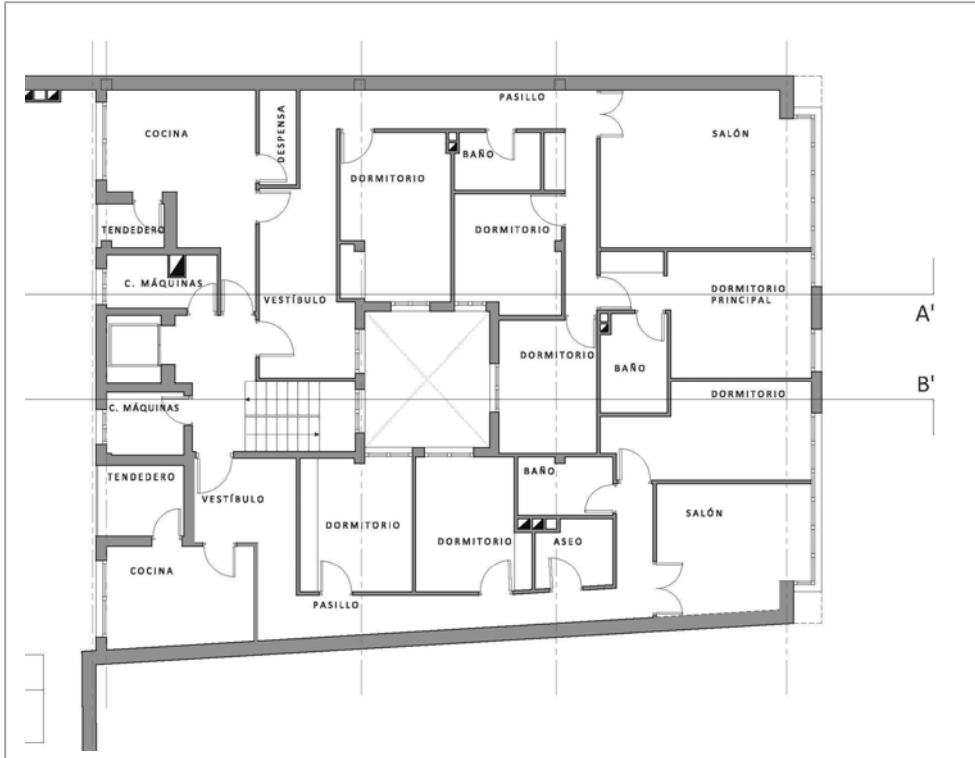

Estado previo, con la distribución de las viviendas.

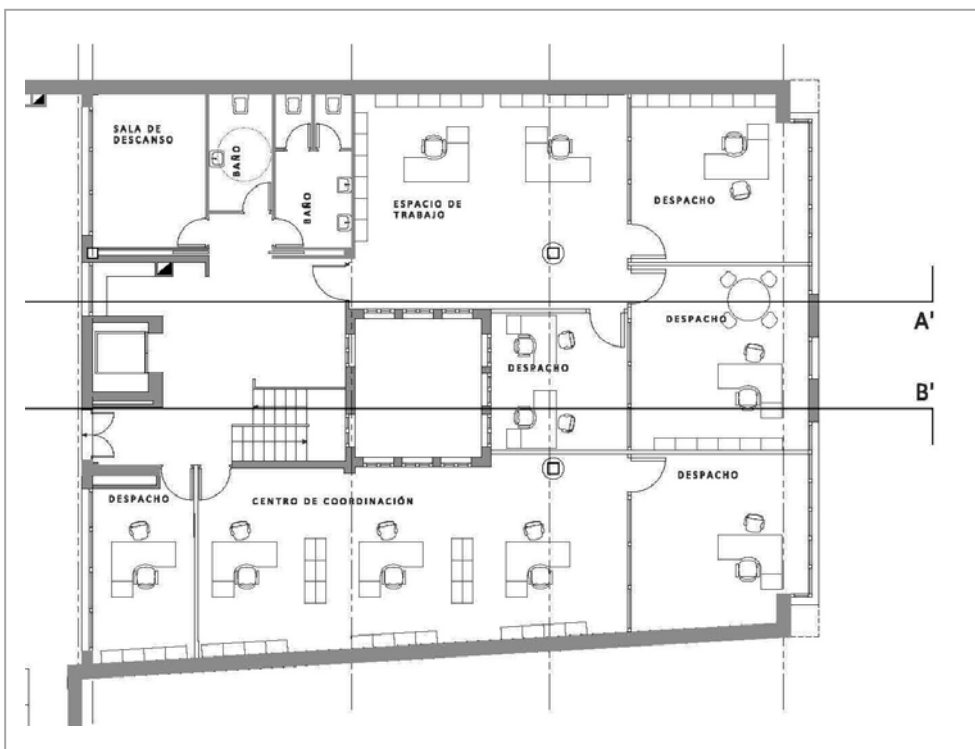

Estado reformado, con la distribución del área administrativa.

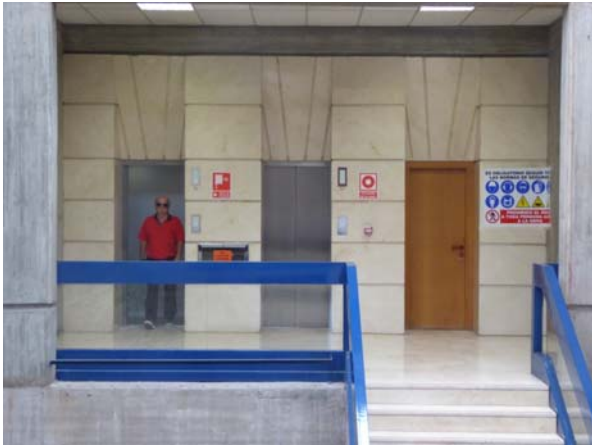

Estado previo.

Estado reformado.



Estado previo.

Estado reformado.

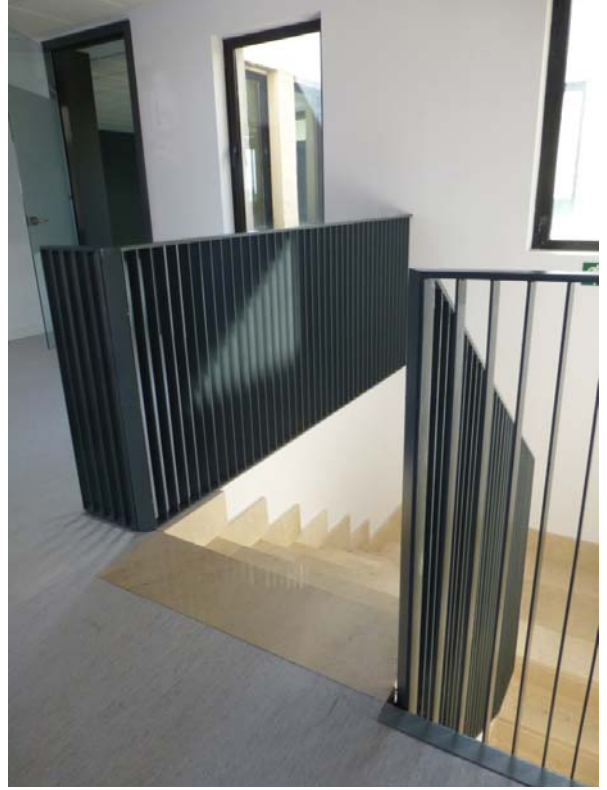



ADAPTACIÓN DE ESPACIOS LIBERADOS  
POR VIVIENDAS EN LA PLANTA. 3ª, PARA  
ÁREA ADMINISTRATIVA DE LA  
**BIBLIOTECA PÚBLICA DEL ESTADO DE  
PALENCIA**

Inicio de obra: Mayo 2015  
Finalización de obra: Agosto 2015

**Promotor:**  
**Ministerio de Educación,  
Cultura y Deporte**  
Dirección General de Bellas Artes y  
Bienes Culturales y de Archivos y  
Bibliotecas  
Gerencia de Infraestructuras y  
Equipamientos

**Redacción del Proyecto:**  
Luis Arranz Algueró,  
Arquitecto

**Empresa constructora:**  
OBRAS Y PROMOCIONES BESANA,  
S.L..

**Inversión:**  
Servicios: 17.485 €  
Obra : 234.920 €  
Total: 252.405 €

**Superficie de actuación:**

La superficie de la totalidad de la tercera planta es de 318,54 m<sup>2</sup>

