

1. PLANTA BAJA SALÓN DE ACTOS. CAPACIDAD 78 PERSONAS + 1 PMR E: 1/50

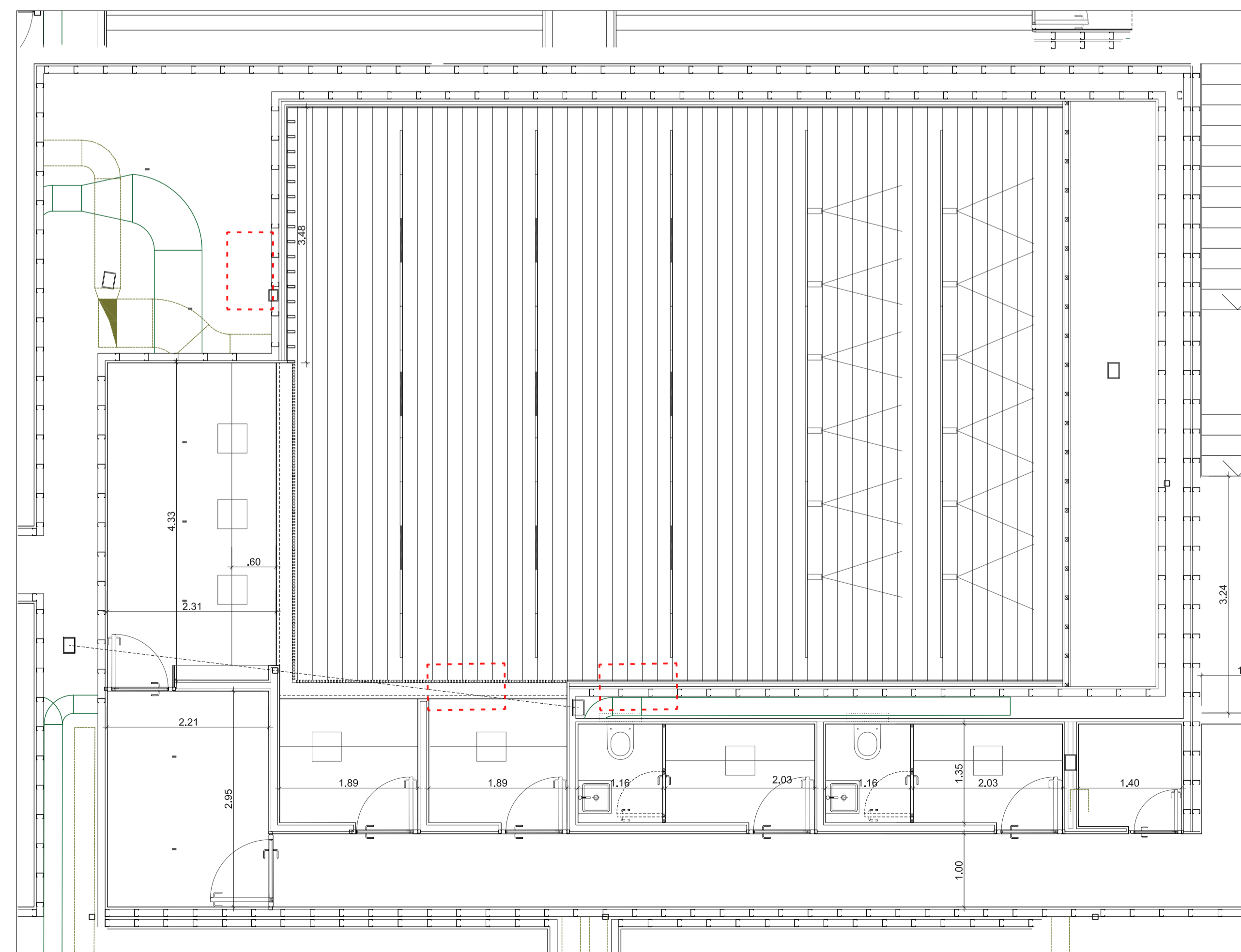

2. PLANTA PRIMERA SALÓN DE ACTOS. E: 1/50

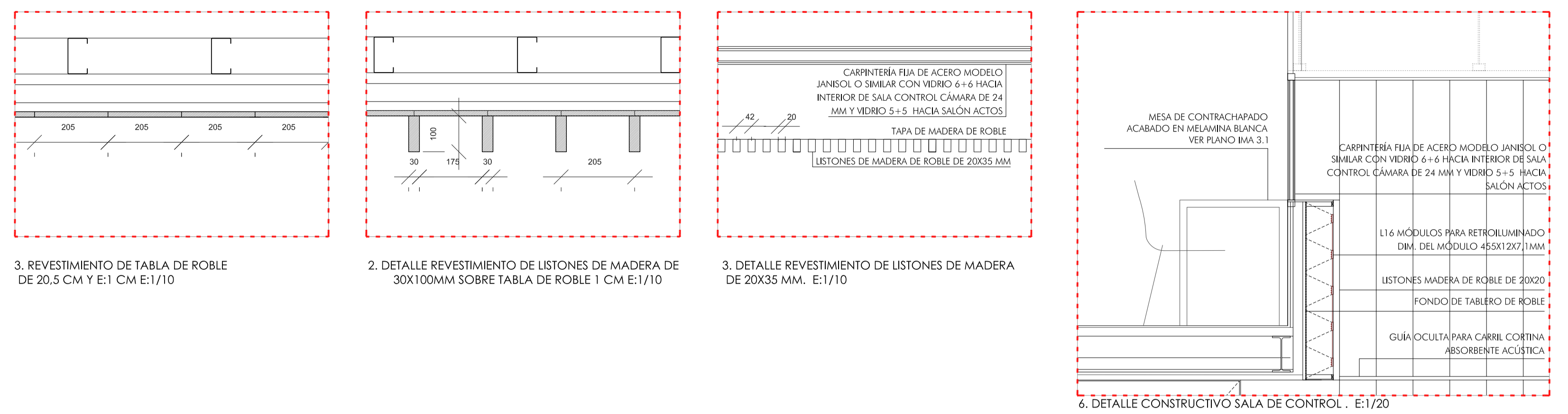

3. REVESTIMIENTO DE TABLA DE ROBLE DE 20.5 CM Y E: 1 CM E:1/10

2. DETALLE REVESTIMIENTO DE LISTONES DE MADERA DE 30X100MM SOBRE TABLA DE ROBLE 1 CM E:1/10

3. DETALLE REVESTIMIENTO DE LISTONES DE MADERA DE 20X35 MM. E:1/10

6. DETALLE CONSTRUCTIVO SALA DE CONTROL. E:1/20

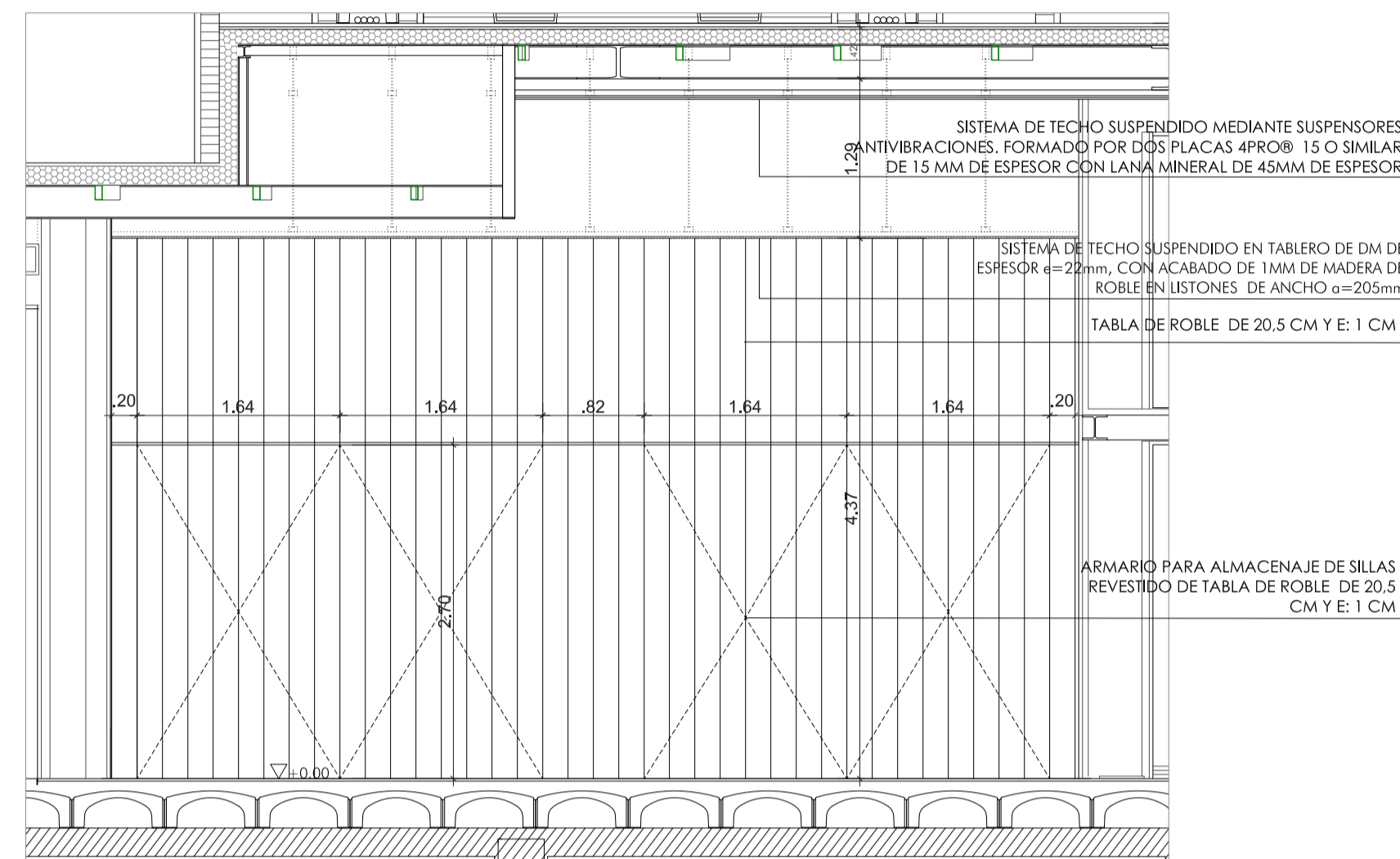

6. ALZADO 1 SALÓN DE ACTOS. E:1/50

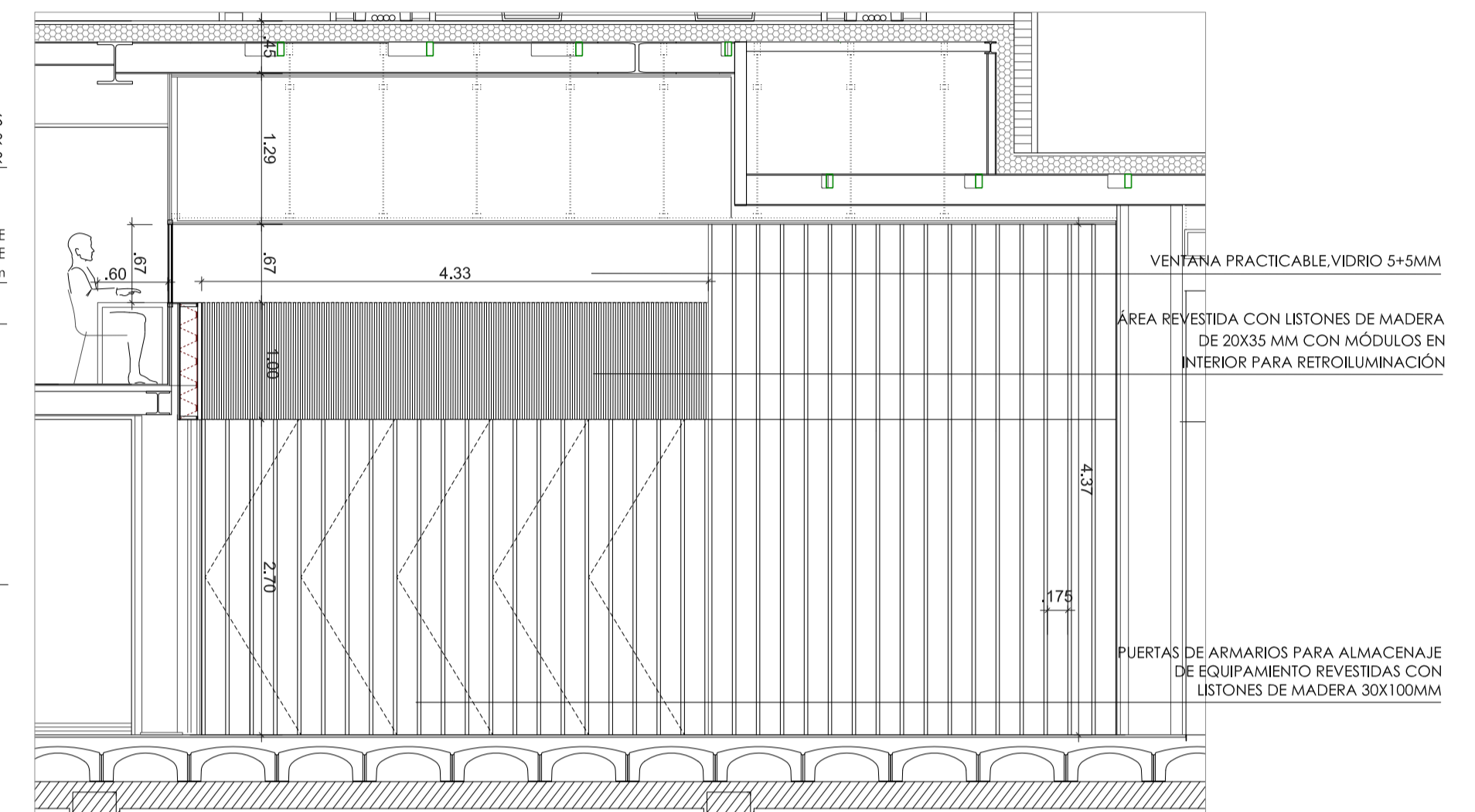

7. ALZADO 2 SALÓN DE ACTOS. E:1/50

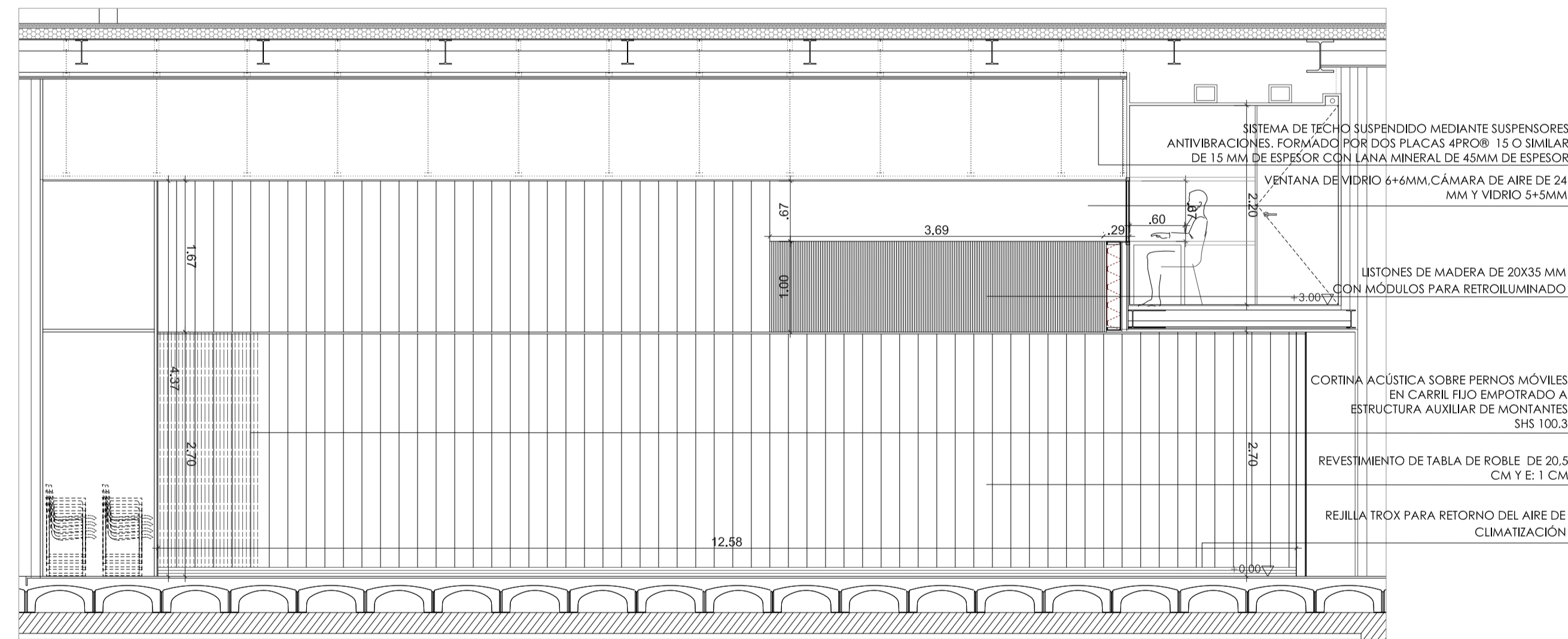

8. ALZADO 3 SALÓN DE ACTOS. E:1/50

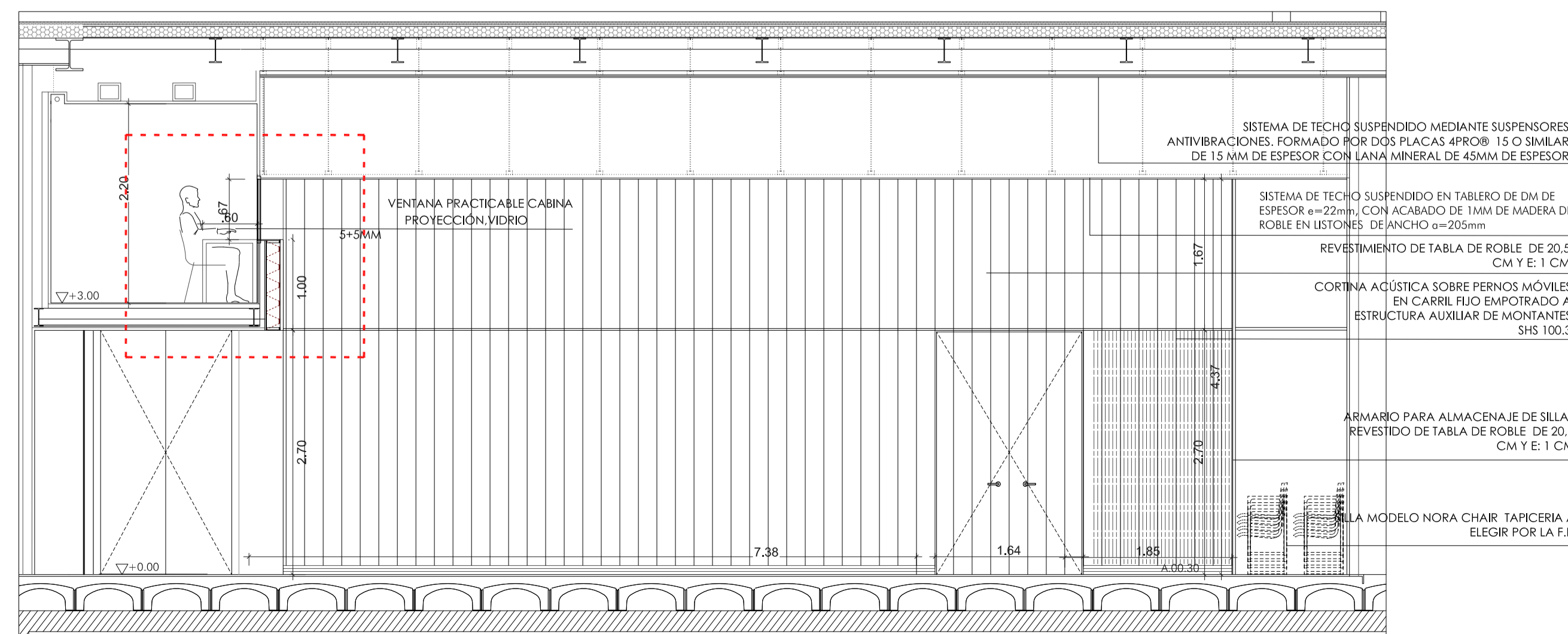

9. ALZADO 4 SALÓN DE ACTOS. E:1/50

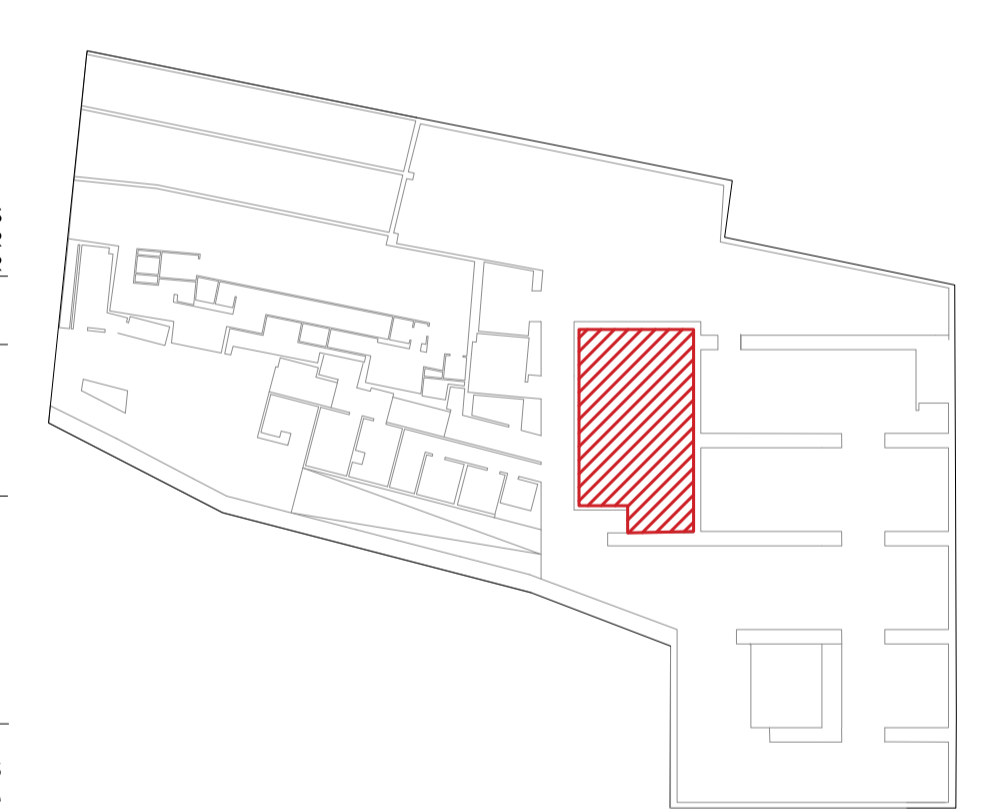

COTA RELATIVA +0.00 CORRESPONDE A LA COTA ABSOLUTA +673.67

REVISIÓN	DESCRIPCIÓN	FECHA / FIRMA

AMPLIACIÓN Y REHABILITACIÓN DEL MUSEO SOROLLA

SITUACIÓN: Calle General Martínez Campos, 37 28010 - Madrid

ARGUMENTO: NIETO SOBEJANO ARQUITECTOS S.L.P. Calle Talavera, 4 L - 5 28016 Madrid 915 64 38 30

PROPIEDAD: Gerencia de Infraestructuras y Equipamientos Secretaría de Estado de Cultura Ministerio de Educación, Cultura y Deporte

DESCRIPCIÓN: SALÓN DE ACTOS AMPLIACIÓN. DETALLES

Nº DE PROYECTO: NS-255

FECHA: SEPTIEMBRE 2020

FORMATO: DIN A1 / A3

ESCALA: 1 : 50 / 1 : 100

Nº PLANO: AA 10.3

ELABORADO: COMBET / NIETO SOBEJANO ARQUITECTOS